

2024年4月1日

お取引先様 各位

合併に関するお知らせ

東京都江東区木場2丁目17番12号
NS建材販売株式会社

拝啓 時下ますますご清祥のこととお喜び申し上げます。
平素は格別のご高配を賜り厚く御礼申し上げます。

さて、弊社は、4月1日付にてエスケイ工事株式会社と合併致しました。
これにより、従来の建築・土木商品の販売、施工機能、鋼材商品の販売、加工機能に加え、各種イベント
仮設スタンド事業を併せ持つ総合建材販売会社を目指してまいります。

これまでに賜りましたご厚情に対して御礼申し上げますと共に、合併が実現できましたのも、皆様の
深いご理解と温かいご支援の賜物と感謝申し上げます。

今後は、皆様のご期待にそえるよう、更に社業の発展に尽力してまいりますので、引き続き、ご支援、
ご指導を賜りますようお願い申し上げます。

敬 具

記

1. 新会社の概要

社名	NS建材販売株式会社
本社所在地	東京都江東区
代表者	加藤 真一郎
事業内容	建築・土木商品等の販売及び施工、鋼材・鋼管の販売及び加工並びに各種 イベント仮設スタンド事業
社員数(役員含む)	250名
株主	日鉄物産株式会社 56% 日鉄建材株式会社 44%

2. エスケイ工事部新設(4月1日付)

新事務所：東京都江東区木場2-17-12 SAビル1F TEL.03-5621-9913、FAX.03-5521-9914
業務開始日：5月7日

※4月1日～4月30日までは現事務所(東京都千代田区外神田4丁目14番1号秋葉原UDX13F TEL:03-6625-6300
FAX:03-6625-6271)で業務を行います。

3. 新役員体制

代表取締役社長	加藤 真一郎	
常務取締役	坂東 英信	
取締役	佐賀 健一	
取締役	志知 健一郎	
取締役	吉本 政臣	
取締役(非常勤)	村田 淑	(日鉄建材株式会社 常務取締役)
取締役(非常勤)	遠近 政則	(日鉄物産株式会社 常務執行役員)
監査役(非常勤)	湯下 兼三朗	(日鉄物産株式会社 経営企画部 参事)
監査役(非常勤)	前田 明	(日鉄建材株式会社 常務取締役)

4. 主要組織

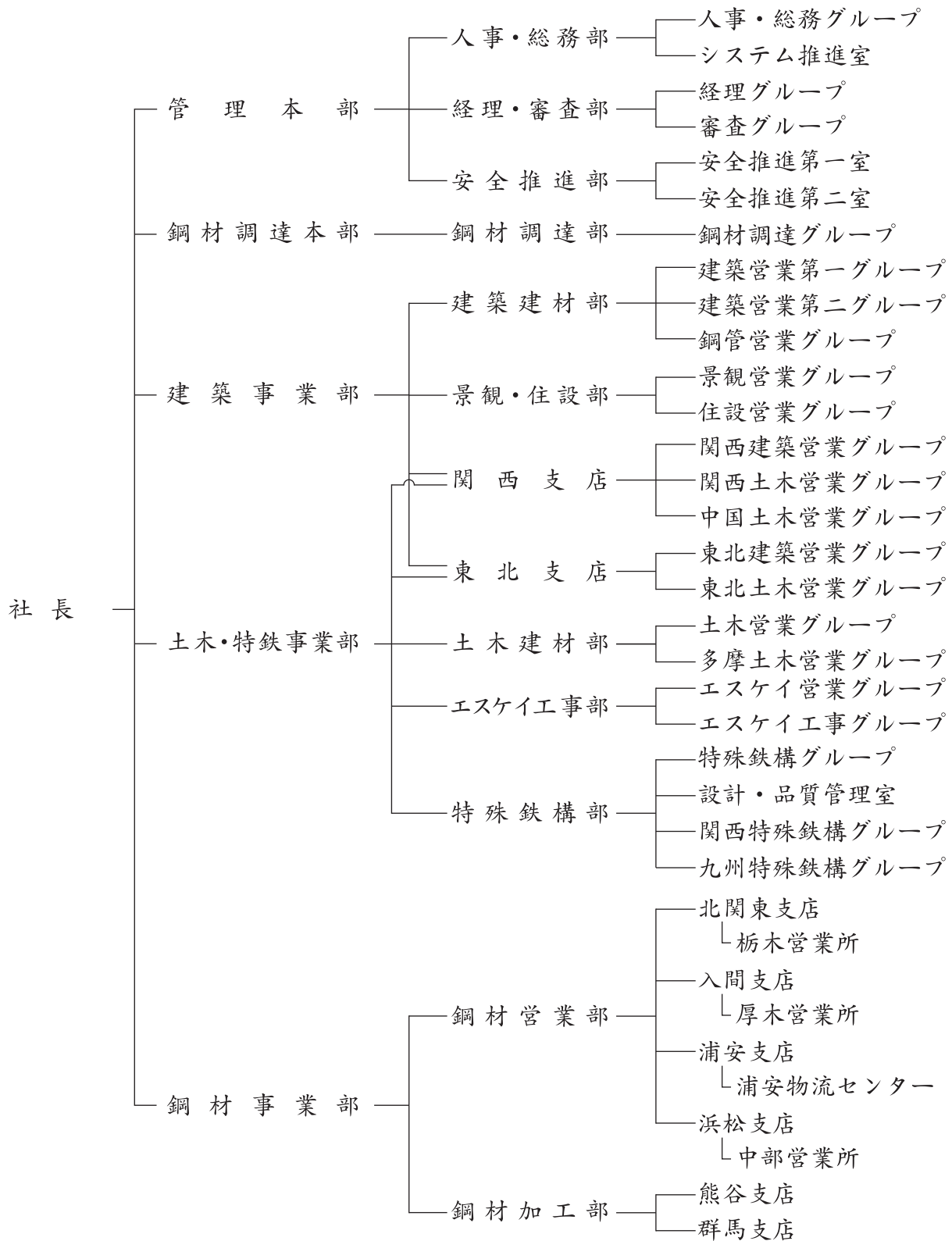

5. 新会社拠点

本社 〒135-0042 東京都江東区木場2-17-12 SAビル1F
Tel. 03-5621-2591(代表) / 03-5621-2592 Fax. 03-5621-2595

【建築事業部、土木・特鉄事業部】

東北支店 〒983-0852 宮城県仙台市宮城野区榴岡4-6-1 東武仙台第一ビル7F
Tel. 022-794-7612 Fax. 022-794-7629

関西支店 〒541-0041 大阪府大阪市中央区北浜3-2-25
Tel. 06-6233-2514(代表) Fax. 06-6233-2511

多摩営業所 〒190-0022 東京都立川市錦町1-10-25 YS錦町ビル6F
Tel. 042-540-9931 Fax. 042-540-9932

中国営業所 〒730-0042 広島県広島市中区国泰寺町1-8-20 国泰寺信愛ビル7F
Tel. 082-545-0901 Fax. 082-545-0902

九州営業所 〒812-0013 福岡県福岡市博多区駅博多駅東2-9-1 東福第2ビル3F
Tel. 092-451-8311 Fax. 092-451-8313

【鋼材事業部】

北関東支店 〒379-2304 群馬県太田市大原町2509-1
Tel. 0277-78-6244 Fax. 0277-78-3237

入間支店 〒358-0026 埼玉県入間市小谷田730
Tel. 04-2962-4188 Fax. 04-2963-7914

浦安支店 〒279-0024 千葉県浦安市港32
Tel. 047-354-5211 Fax. 047-351-4795

浜松支店 〒431-3105 静岡県浜松市中央区笠井新田町1212-11
Tel. 053-433-2511 Fax. 053-433-8859

厚木営業所 〒243-0018 神奈川県厚木市中町4-1-10 朝日生命厚木ビル4F
Tel. 046-297-0181 Fax. 046-297-0182

栃木営業所 〒323-0807 栃木県小山市城東7-6-11 第7K2ビル
Tel. 0277-78-6244 Fax. 0277-78-3237

中部営業所 〒460-0008 愛知県名古屋市中区栄1-3-3 朝日会館13階
Tel. 080-3170-6164 Fax. 052-228-3878

熊谷支店 〒360-0103 埼玉県熊谷市小江川2135-1
Tel. 048-536-7311 / 048-536-7341 Fax. 048-536-7312 / 048-536-7347

群馬支店 〒379-2214 群馬県伊勢崎市下触町119
Tel. 0270-50-0707 Fax. 0270-50-0708

以上